Commune de PESCHADOIRES (63)

Peschadoires Auvergne

MODIFICATION SIMPLIFIEE N°5 DU PLAN LOCAL D'URBANISME

2a

PLAN DE ZONAGE

PARTIE NORD - Avant Modification

Echelle : 1/5000

Plan local d'urbanisme :
Approbation le : 12 Juillet 2012

Révisions et modifications :
- Modification simplifiée n°1 approuvée le 27 Janvier 2015
- Modification simplifiée n°2 approuvée le 29 Août 2019

Référence : 46052

RÉALITÉS Urbanisme et Aménagement
Bureau d'études REALITES
34, Rue Georges Plasse
42300 Roanne
Tél : 04 77 67 83 06
E-mail : urbanisme@realites-be.fr www.realites-be.fr

LEGENDE :
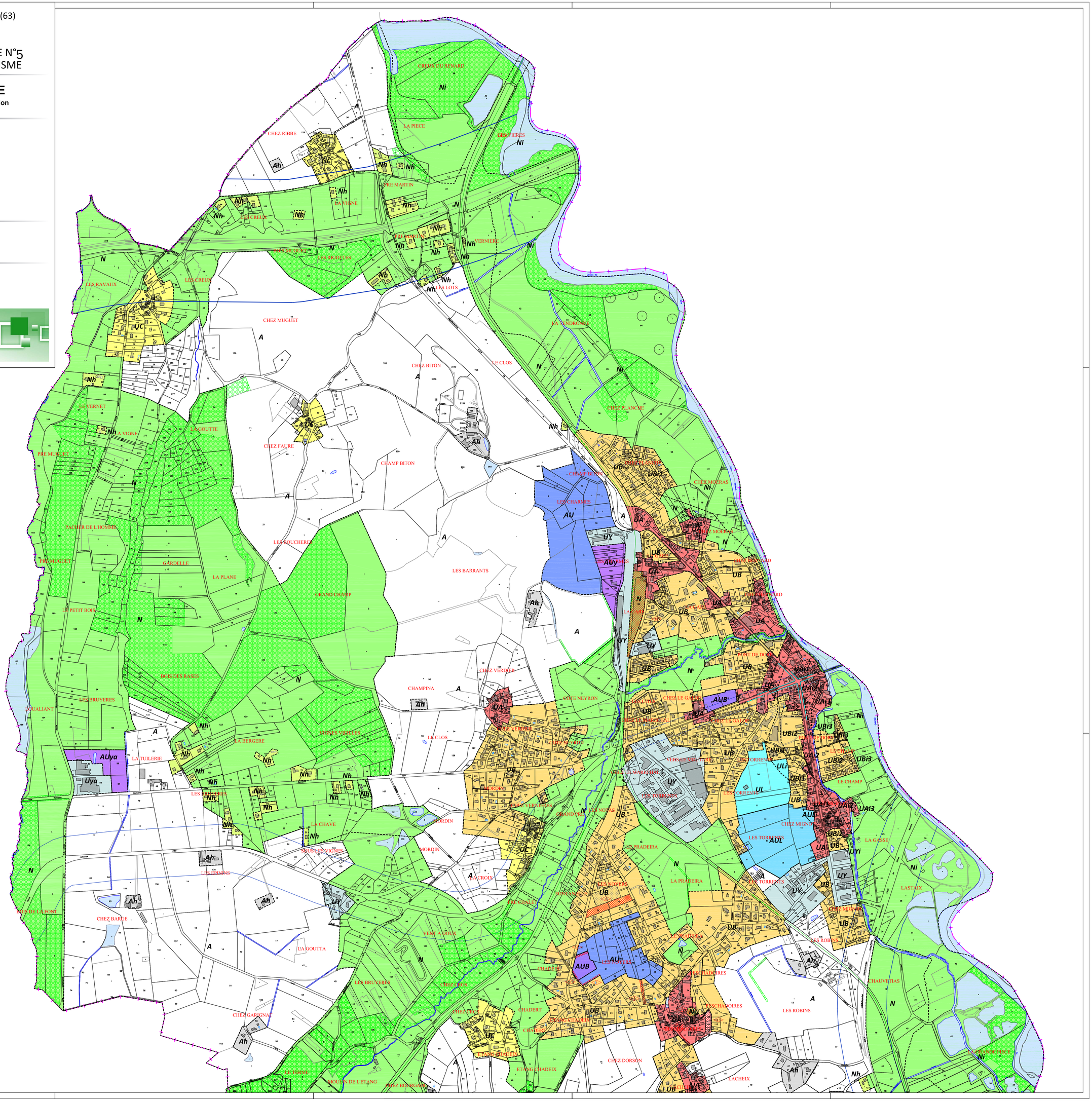
- Limite de zonage PLU
- Espace boisé classé
- Emplacements réservés
- Marge de recul de 250 mètres par rapport au bruit