Commune de PESCHADOIRES (63)

Peschadoires Auvergne

MODIFICATION SIMPLIFIEE N° 5 DU PLAN LOCAL D'URBANISME

2c

PLAN DE ZONAGE

PARTIE NORD - Avant Modification

Echelle : 1/5000

Plan local d'urbanisme :
Approbation le : 12 Juillet 2012

Révisions et modifications :
- Modification simplifiée n°1 approuvée le 27 Janvier 2015
- Modification simplifiée n°2 approuvée le 29 Août 2019
- Modification simplifée n°3 approuvée le 28 juin 2021
- Modification simplifiée n°4 approuvée le 27 septembre 2022

RÉALITÉS Urbanisme et Aménagement
Bureau d'études REALITES
34, Rue Georges Plasse
42300 Roanne
Tél : 04 77 67 83 06
E-mail : urbanisme@realites-be.fr www.realites-be.fr

Référence : 46052

Fichier : C:\Users\Pierre\Desktop\0055\0055\46052-Peschadoires_MS5\46052-PLANS\46052-ZONAGE_V1.dwg
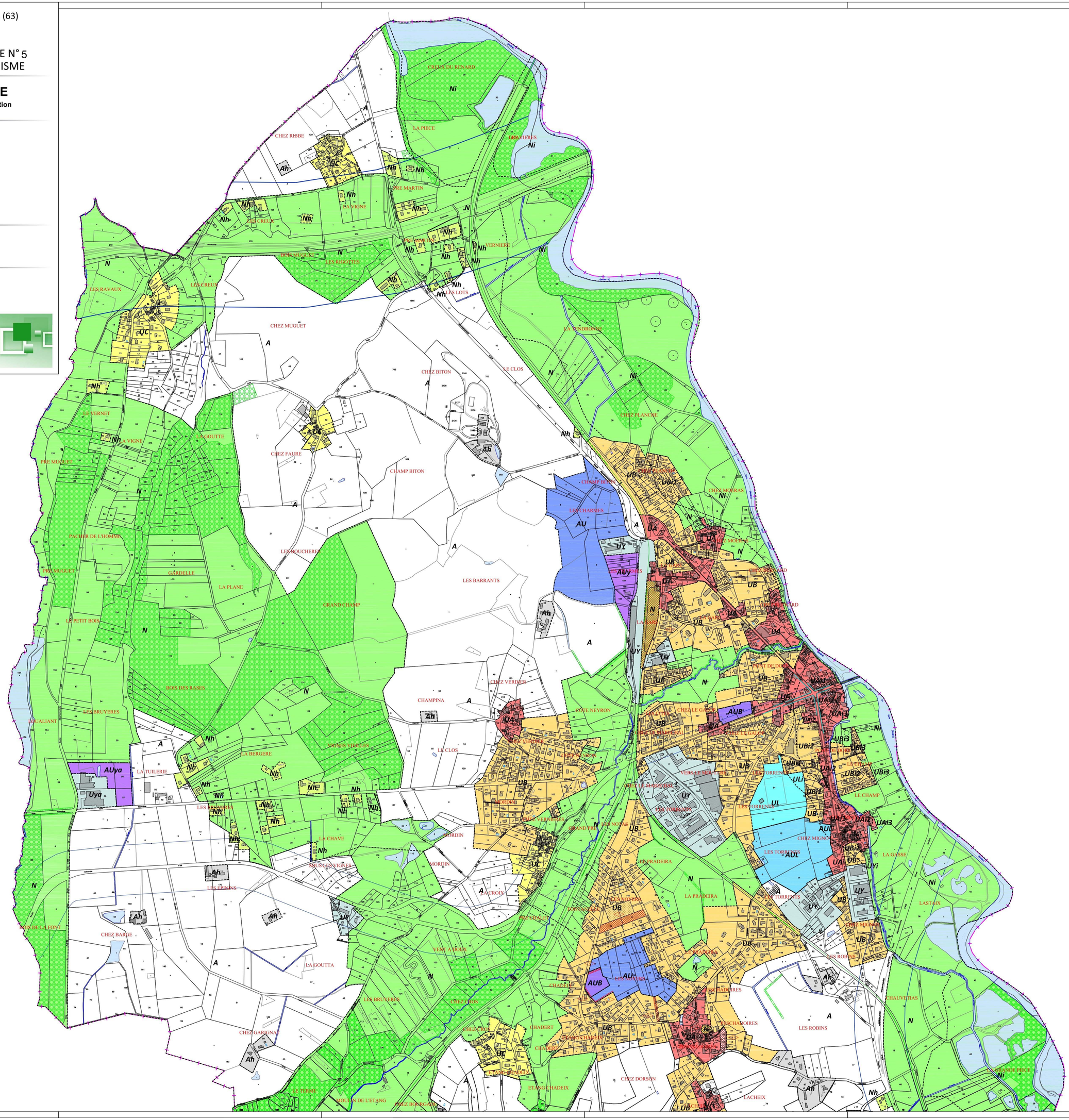
LEGENDE :
- Limite de zonage PLU
- Espace boisé classé
- Emplacements réservés
- Marge de recul de 250 mètres par rapport au bruit